<table>
<tr><td>NOMBRE DEL EDIFICIO</td><td>SAN ROQUE</td><td>Nº.</td><td>1</td></tr>
<tr><td>DISEÑO</td><td colspan="3">Ingeniero Ramón J. Cardona
Control obra: Emigdio A, Esguerra
Maestro: José del Carmen Martínez
Director de Jardinería: Julio Garzón Nieto</td></tr>
<tr><td>AÑO</td><td colspan="3">1913 (adaptados en 1919)</td></tr>
<tr><td>DONANTES</td><td colspan="3">Préstamo realizado por el gobernador Rafael Ucros
Lotería de la Beneficencia, Ambrosio Mejía, Nepomuceno Castillo, Mariano Tanco, Rafael Vargas Martínez, Gabriela Madrid de Samper, Rufino Cuervo, Ángel Cuervo, Eugenio Sánchez Zerda y Paulina Ponce de León</td></tr>
<tr><td>OTROS NOMBRES RECIBIDOS</td><td colspan="3">Pabellón para locas</td></tr>
<tr><td>DESCRIPCION</td><td colspan="3">FOTOGRAFIA</td></tr>
<tr><td rowspan="4">Edificación formada por un volumen rectangular de gran longitud que es cortado en el centro y los extremos por volúmenes menores que se disponen en forma ortogonal al primero a manera de cruceros. Su altura fue originalmente de dos pisos, pero posterior y seguramente en época muy temprana, fue adosado un volumen de un piso sobre su costado occidental. Sus cubiertas son en teja de barro, a dos aguas sobre los volúmenes de mayor longitud y a cuatro sobre los volúmenes cortos. La planta es de una sola crujía con la circulación dispuesta a lo largo del eje central, la cual se desprende de un espacio octogonal que sirve de elemento articulador entre la escalera y el hall de acceso principal, elementos que están también localizados en el volumen central. Sus fachadas, de gran sobriedad, están construidas en ladrillo, que está en algunos sectores a la vista y en otros cubierto por un mortero de protección. En estas se destaca el discreto tratamiento de molduras en el mismo material, que adorna el borde superior de las ventanas y la línea media horizontal que sugiere la presencia del entrepiso. (INSTITUTO DISTRITAL DE PATRIMONIO CULTURAL CONCEPTO TÉCNICO. Subdirección de Intervención Técnica)</td><td colspan="3">ANTES</td></tr>
<tr><td colspan="3">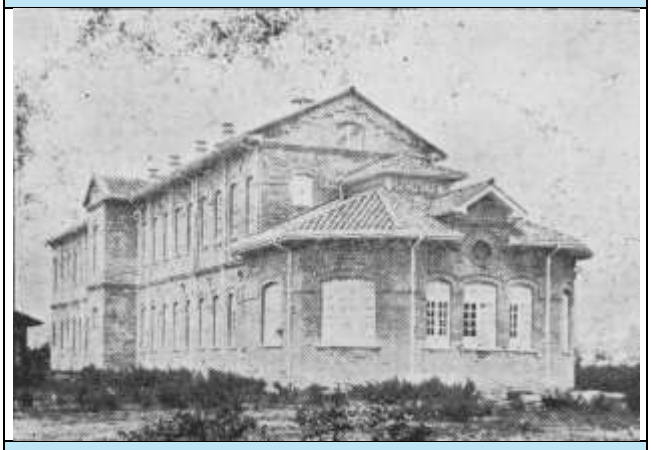</td></tr>
<tr><td colspan="3">DESPUES</td></tr>
<tr><td colspan="3"></td></tr>
<tr><td>USOS</td><td colspan="3">Pabellón de enfermos</td></tr>
<tr><td>ACTUAL PEMP</td><td colspan="3">Investigación, p. 126</td></tr>
</table>